

## Appostel app in het kort

€ 0,00+

### Saldo en opwaarderen

Links bovenin vindt u het saldo van het tegoed. Door te klikken op uw saldo krijgt u een pop-up te zien waar u uw saldo kunt opwaarderen.



### Beginscherm

U ziet hier de contactgegevens van uw kerkelijke gemeente en de verschillende mogelijkheden die uw gemeente aanbiedt in de app.



### Agenda en Nieuws

U vindt hier de verschillende actualiteiten van uw gemeente, maar ook de kerkdiensten en het kerkblad.



### Financieel

U kunt hier geven aan de digitale collecte en bijdragen aan verschillende doelen van uw eigen gemeente. Ook koopt u hier verschillende artikelen die uw gemeente aanbiedt.

Ook kunt u hier een gift aan een andere gemeente geven. Door een gemeente te selecteren kunt u direct doneren, zonder in te loggen.



### Kerkchat

Hier kunt u elkaar gemakkelijk en snel informeren door gebruik te maken van de chatfunctie. Deze chatfunctie moet door uw gemeente beschikbaar worden gesteld. Wanneer deze functie (nog) niet beschikbaar is, vindt u hier de contactenlijst. In deze lijst vindt u andere gemeenteleden en verschillende groepen, zoals de kerkenraad.



### Meer / Overig

Via deze knop vindt u meer aanvullende gegevens en informatie over uw account, rekeningnummers, gemeente, privacy-instellingen en geschiedenis. Daarnaast kunt u hier feedback versturen en de veelgestelde vragen vinden.

Meer info?  
Appostel.nl

# Start nu met de Appostel app Installatiehandleiding

Altijd  
en overal  
betrokken bij  
uw kerkelijke  
gemeente

Regel al uw  
kerkzaken  
digitaal



# Installatiehandleiding Appstel

Via de Appstel app bent u altijd en overall betrokken bij uw gemeente. Met de app kunt u alle kerkelijke geldzaken op één plek beheren.

U kunt Appstel downloaden via Google Play (Android) of de App Store (Apple). Na installatie kunt u in de app uw gemeente koppelen en is de app gereed voor gebruik.

## Vereisten

Voor het downloaden en installeren van de app heeft u een smartphone, iPhone, tablet of iPad nodig met de meest recente versie van het besturingssysteem of twee versies daarvoor.

## Instructievideo

Volg onderstaande stappen of bekijk via deze QR-code een korte instructievideo om de app in gebruik te nemen.



## 1. Open de Play Store (Android) of App Store (Apple)

U kunt ook met een QR-scanner-app gebruik maken van onderstaande QR-code.

ANDROID



APPLE



## 2. Zoek naar 'Appstel' en klik op het juiste zoekresultaat

U kunt in de balk met het vergrootglas 'Appstel' intoetsen.

In de App Store moet u eerst onderaan uw scherm op het vergrootglas klikken.

ANDROID

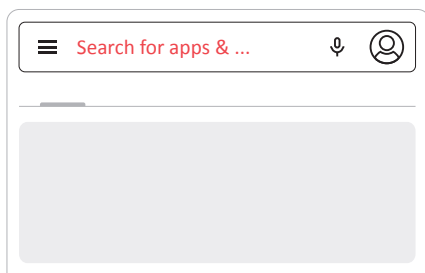

APPLE

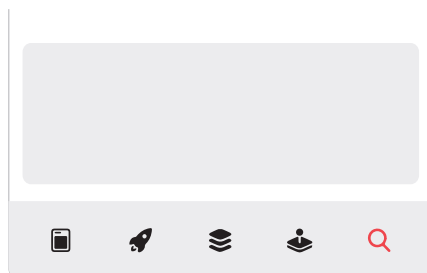

## 3. Klik op 'Installeren' of toets op:

De app wordt nu geïnstalleerd, na installatie kunt u de app openen.

ANDROID

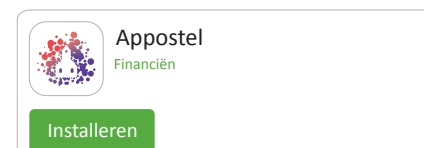

APPLE

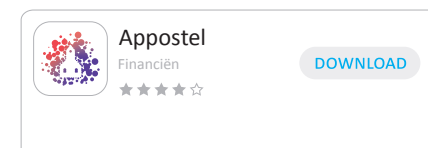

## 4. Koppel uw gemeente

Open de Appstel app en zoek uw gemeente door in de balk met het vergrootglas de naam in te toetsen. Klik op uw gemeente en vervolgens kunt u een account registreren.

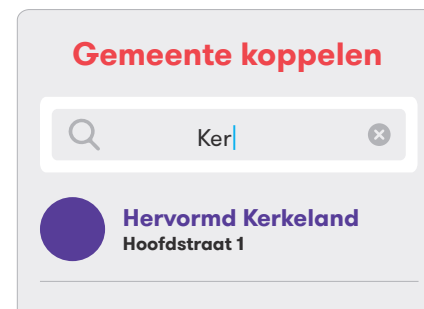

Het koppelen van uw gemeente is een eenmalige handeling. Daarna zal uw gemeente direct zichtbaar worden als u de app opstart.

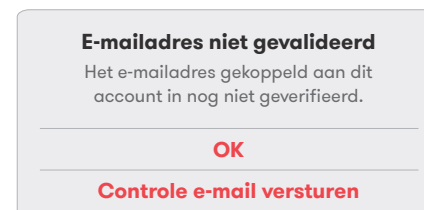

U ontvangt hiervoor een e-mail met een link om uw account te valideren. Als u dit heeft gedaan, kunt u op OK toetsen.

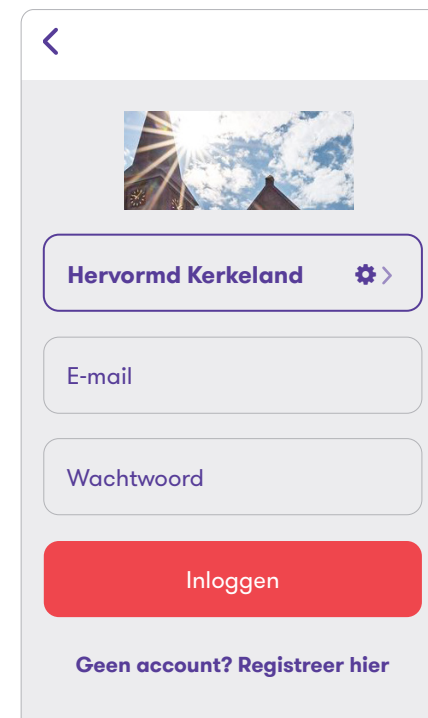

**Appstel is nu klaar voor gebruik!**